

Viking Alpaca Fine

Halsduk och mössa 1310-16

Storlek: _____ Dam

Storlek, halsduk : _____ 18 X 180 cm

Huvudvidd mössa: _____ 56 cm

GARNALTERNATIV: Viking Alpaca Fine (85% Superfine Alpaca, 15 % Highland ull), Viking Nordlys (75% superwash ull , 25% nylon) , nystan à 100 gr. Viking Baby ull (100 % merino ull , superwash). Viking pure milk fiber (100% mjölkfibrer), nystan à 50 gr.

Cerise nr 660 : 2 nystan

Grön nr 630 : 2 nystan

Ljusrosa nr 665 : 3 nystan

Lila nr 669 : 3 nystan

Stickor och tillbehör: Rund och strumpstickor nr 2 ½ och nr 3.

Stickfasthet: 28 m slätstickning på st nr 3 mäter ca 10 cm.

Viktigt att stickfastheten hålls för ett lyckat resultat.

HALSDUK

Lägg upp med cerise på st nr 2 ½ , 96 m och sticka resår med 1 rm, 1 am runt i 4 cm. Byt till st nr 3, fortsätt runt och sticka mönster A, därefter mönster B som upprepas till halsduken mäter ca 176 cm. Sluta med mönster A, och sticka därefter rutmönster som i början så att halsduken blir lika i båda ändar. Byt till st nr 2 ½. Sticka 1 v slätstickning därefter resår med 1 rm, 1 am runt i 4 cm. Maska av med rätt över rätt, avig över avig.

MÖSSA

Lägg upp med cerise på st nr 2 ½, 144 m och sticka resår med 1 rm, 1 am runt i 4 cm. Byt till st nr 3 och sticka mönster A, **samtidigt** som det ökas på 1:a v jämnt fördelat till 160 m. Efter mönster A, sticka rosa slätstickning till arb mäter ca 22 cm. Minska för topp så här: Sticka 2 och 2 m rätt tills v ut. Sticka 1 v slätstickning. Upprepa minskningen på vartannat v till det är 20 m kvar. Klipp av tråden och trä den genom rest m, dra till och fäst ordentligt på avigan.

Mönster A

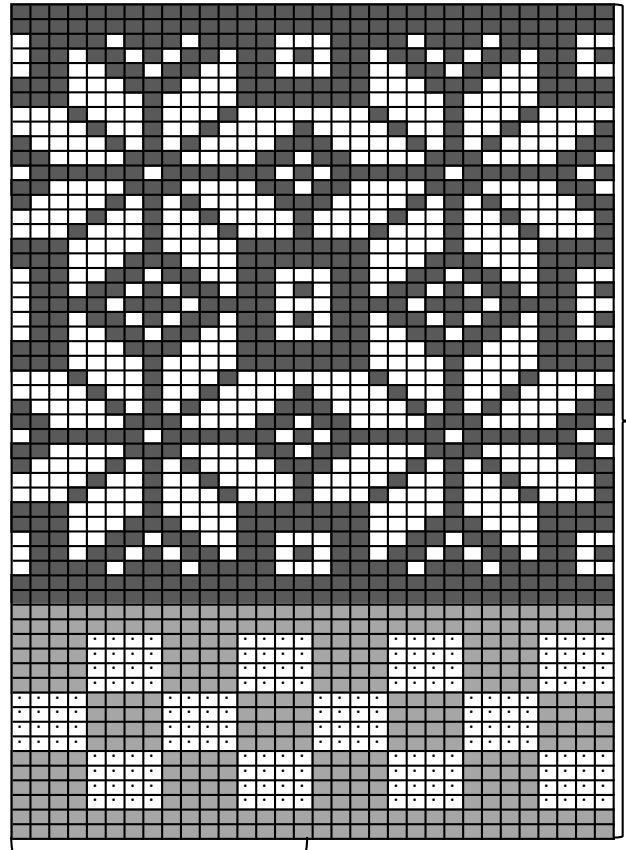

u
p
p
r
e
p
a
s

Upprepas

- = Cerise
- = Grönt
- = Ljus rosa
- = Lila

Mönster B

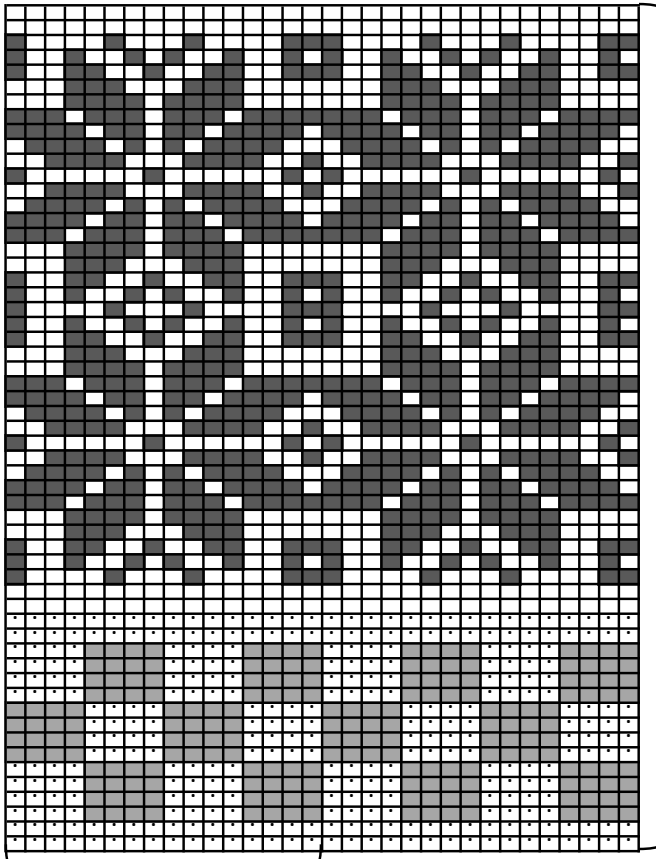

U
p
p
r
e
p
a
s

Upprepas